

# Domowy Szpital

## LOKALIZACJA

Domowy Szpital zlokalizowany jest przy ul. Spółdzielczej 5 w Białej Podlaskiej

## p.o. KIEROWNIKA

**mgr piel. Dorota Klimiuk** – specjalista pielęgniarstwa ratunkowego

## p.o. PIEŁĘGNIARKI ODDZIAŁOWEJ

**piel. Małgorzata Pupiel** – specjalista pielęgniarstwa chirurgicznego, specjalista pielęgniarstwa opieki paliatywnej

## KONTAKT

Kierownik	83 414 76 31
Pielęgniarka Oddziałowa	83 414 76 32
Sekretariat Rejestracja	83 414 76 30
Gabinet lekarski (Hospicjum Stacjonarne i ZOL)	83 414 76 39
Dyżurka pielęgniarek (Zakład Opiekuńczo–Lecznicy)	83 414 76 34 83 414 76 35
Dyżurka pielęgniarek (Zakład Opiekuńczo–Lecznicy – nowy pawilon)	83 414 76 87
Dyżurka pielęgniarek (Hospicjum Stacjonarne)	83 414 76 37 83 414 76 38
Hospicjum Domowe	83 414 76 40
Wypożyczalnia Sprzętu Rehabilitacyjnego Stowarzyszenie "Szansa – Domowy Szpital"	83 414 76 41
Tablet	533 348 369

W strukturze Wojewódzkiego Szpitala Specjalistycznego w Białej Podlaskiej znajduje się Zespół Opieki Medycznej „Domowy Szpital”, w którego skład wchodzi:

- Zakład Opiekuńczo – Lecznicy,
- Hospicjum stacjonarne,
- Hospicjum domowe,
- Wypożyczalnia sprzętu rehabilitacyjnego, pielęgnacyjnego i wspomagającego.

**Zakład Opiekuńczo Lecznicy** – udziela świadczeń medycznych dorosłym pacjentom wymagającym ze względu na stan zdrowia całodobowych świadczeń pielęgnacyjnych, opiekuńczych i rehabilitacyjnych oraz kontynuacji leczenia a nie wymagającym hospitalizacji w oddziale szpitalnym, którzy w ocenie skalą poziomu samodzielności zwaną „skalą Barthel” otrzymali 40 punktów lub mniej.

Z wnioskiem o skierowanie do Zakładu może wystąpić osoba zainteresowana lub przedstawiciel ustawowy. Skierowanie wydaje lekarz ubezpieczenia zdrowotnego.

Komplet dokumentów (wniosek, skierowanie, wywiad pielęgniarski i zaświadczenie lekarskie oraz decyzję o świadczeniu pacjenta) należy złożyć w sekretariacie Domowego Szpitala.

Przeciwwskazania do przyjęcia do ZOL: ocena w skali Barthel powyżej 40 pkt, gdy podstawowym wskazaniem do objęcia opieką jest zaawansowana choroba nowotworowa, choroba psychiczna lub uzależnienie.

Finansowanie – zgodnie z obowiązującymi przepisami (Ustawa o świadczeniach opieki zdrowotnej finansowanych ze środków publicznych oraz Rozporządzenia Ministra Zdrowia w sprawie kierowania do Zakładów Opiekuńczo – Leczniczych i Pielęgniacyjno – Opiekuńczych) – opłata pobierana od pacjenta wynosi 250% najniższej emerytury, z tym że opłata nie może być wyższa niż kwota odpowiadająca 70% miesięcznego dochodu świadczeniobiorcy w rozumieniu przepisów o pomocy społecznej.

**Hospicjum Stacjonarne** – świadczenia opieki paliatywno – hospicyjnej to wszechstronna, całościowa opieka i leczenie objawowe świadczeniobiorców chorujących na nieuleczalne, niepoddające się leczeniu przyczynowemu, postępujące, ograniczające życie choroby. Opieka ta jest ukierunkowana na poprawę jakości życia, ma na celu zapobieganie bólowi i innym objawom somatycznym łagodzenie cierpień psychicznych, duchowych i socjalnych. Skierowanie wydaje lekarz ubezpieczenia zdrowotnego, pobyt dla ubezpieczonego pacjenta jest **bezpłatny** w całości finansowany przez NFZ. Pacjenci przyjmowani są na bieżąco.

**Hospicjum Domowe** – podobnie jak Hospicjum Stacjonarne obejmuje opieką chorujących na nieuleczalne, niepoddające się leczeniu przyczynowemu, postępujące, ograniczające życie choroby. Opieka ta jest ukierunkowana na poprawę jakości życia, ma na celu zapobieganie bólowi i innym objawom somatycznym.

Wynikające z przepisów minimalne obowiązki realizowane przez zespół Hospicjum Domowego to 2 wizyty lekarskie w miesiącu i 2 wizyty pielęgniarskie w tygodniu. Indywidualnym modulem obejmuje opieką chorego rehabilitant czy psycholog. Skierowanie wydaje lekarz ubezpieczenia zdrowotnego, opieka w całości finansowana jest przez NFZ. Pacjenci przyjmowani są na bieżąco.

**Wypożyczalnia sprzętu rehabilitacyjnego** – wypożyczalnia oferuje szeroki asortyment sprzętu rehabilitacyjnego, pielęgnacyjnego i wspomagającego. Dostępny w wypożyczalni sprzęt jest dostosowany i dobrany w taki sposób aby zabezpieczyć najczęstsze problemy wypożyczających.

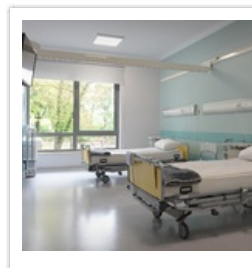
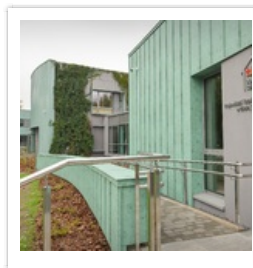
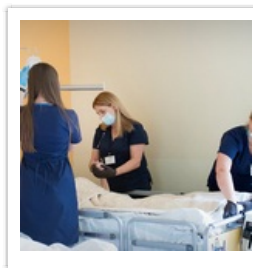
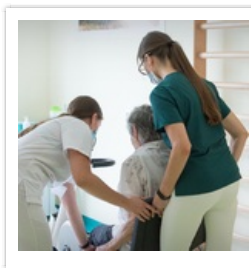
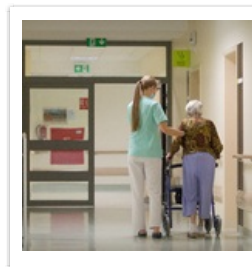
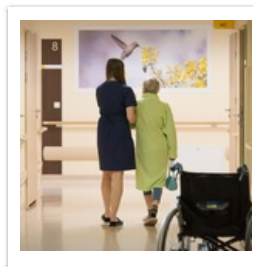
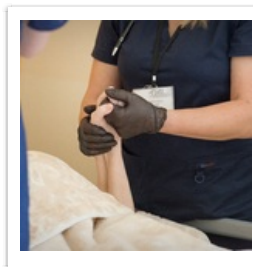
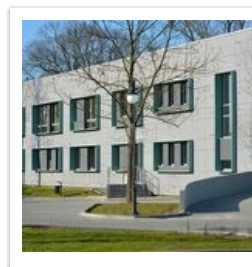
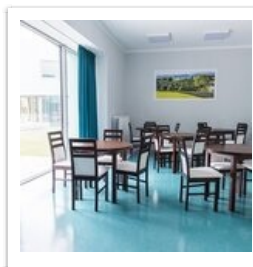
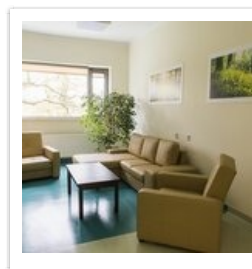
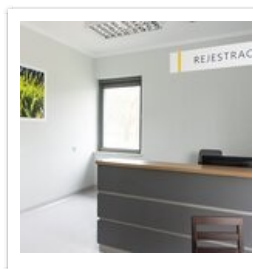
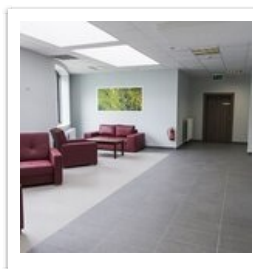
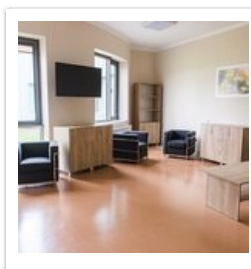

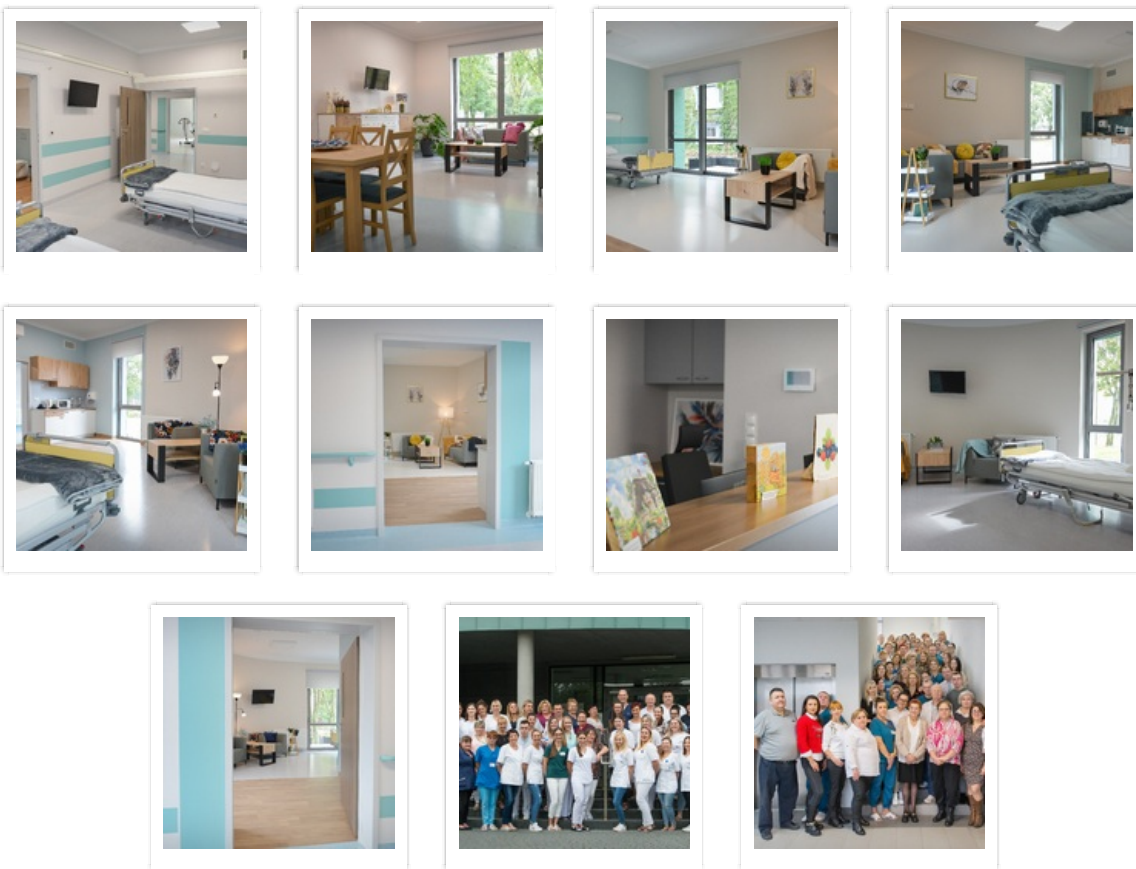

#### Pliki do pobrania

[WNIOSEK O WYDANIE SKIEROWANIA DO ZOL.odt](#) | ODT, 12,18 KB |

[SKIEROWANIE DO ZOL I ZAKŁADU PIELĘGNACYJNO OPIEKUŃCZEGO.odt](#) | ODT, 16,32 KB |

[WYWIAD PIELĘGNIARSKI I ZAŚWIADCZENIE LEKARSKIE.odt](#) | ODT, 18,18 KB |

[KARTA OCENY ŚWIADCZENIOBIORCY KIEROWANEGO DO ZAKŁADU OPIEKI.odt](#) | ODT, 20,02 KB |

[OŚWIADCZENIE dot. opłat.odt](#) | ODT, 12,43 KB |

Dodana: 21 marzec 2018 08:31 Zmodyfikowana: 18 maj 2026 13:36

[Powrót](#)

[Ekran główny](#)