

Oddział Ginekologiczno-Położniczy

LEKARZ KIERUJĄCY ODDZIAŁEM

dr n. med. Bożydar Tylus – specjalista położnictwa i ginekologii

POŁOŻNA ODDZIAŁOWA

mgr pol. Małgorzata Smędra – specjalista pielęgniarstwa ginekologiczno-położniczego

KONTAKT Z ODDZIAŁEM:

Lekarz Kierujący Oddziałem	83 414 74 61
Położna Oddziałowa	83 414 74 72
Sekretariat	83 414 74 77

Gabinet lekarski	83 414 74 66 83 414 74 89
------------------	------------------------------

Dyżurka pielęgniarek – Pododdział Ginekologii	83 414 74 68
---	--------------

Dyżurka położnych – Pododdział Położniczy	83 414 74 79
---	--------------

Dyżurka pielęgniarek – Pododdział Patologii Ciąży	83 414 74 80
---	--------------

Telefon do pacjentek – Pododdział Patologii Ciąży	83 414 74 81
---	--------------

Tablet	533 348 381
--------	-------------

SPECYFIKA ODDZIAŁU:

Oddział Ginekologiczno - Położniczy znajduje się na I i III piętrze budynku szpitala. W jego strukturze znajduje się Trakt Porodowy oraz dwa pododdziały:

- Pododdział Ginekologii usytuowany na I i III piętrze
- Pododdział Położniczy usytuowany na I piętrze

Oddział dysponuje niezbędnym sprzętem umożliwiającym diagnostykę i leczenie w schorzeniach ginekologicznych, patologii ciąży, onkologii ginekologicznej i położnictwie.

W obrębie Traktu Porodowego funkcjonuje sala operacyjna do cięć cesarskich oraz klimatyzowane sale porodowe, w których mogą się odbywać porody rodzinne. Pacjentki mogą rodzić również z wybraną osobą towarzyszącą.

W celu łagodzenia bólu porodowego stosowane są znieczulenia zewnątrzoponowe oraz niefarmakologiczne metody łagodzenia bólu, takie jak: immersja wodna, aromaterapia, masaże, pozycje wertykalne. Dostępny jest także Entonox - gaz do stosowania wziewnego, o działaniu przeciwbólowym, uspokajającym oraz przeciwłękowym.

Personel oddziału, posiadający wysokie kwalifikacje i wieloletnie doświadczenie, zapewnia pacjentkom komfort i bezpieczeństwo przez cały okres pobytu. Zapewniamy także kompleksową opiekę po porodzie. Podczas pobytu w oddziale pacjentki mają zapewnione na wsparcie certyfikowanego doradcy laktacyjnego, fizjoterapeuty oraz psychologa.

Dbamy także o odpowiednie przygotowanie kobiet ciężarnych do porodu podczas zajęć w szpitalnej **Akademii Narodzin** prowadzonych przez położne, fizjoterapeutów, ratowników medycznych, psychologa i doradców laktacyjnych.

W celu zapewnienia jak najlepszej jakości żywienia szpitalnego oraz upowszechniania wiedzy na temat prawidłowego żywienia w okresie ciąży i podczas laktacji pacjentki mają zapewnioną urozmaiconą dietę pięcioposiłkową oraz możliwość korzystania z konsultacji z dietetykiem szpitala. Wiele ciekawych informacji na temat odżywiania można też uzyskać na stronach Narodowego Centrum Edukacji Żywnościowej pod adresem **Narodowe Centrum Edukacji Żywnościowej**. Można tam również skorzystać z porad dietetycznych on – line - **Centrum Dietetyczne Online**.

Zapraszamy przyszłe mamy do odwiedzenia strony na Facebooku [Rodzę w Biarej Podlaskiej](#), gdzie dzielimy się z wami naszą porodową codziennością.

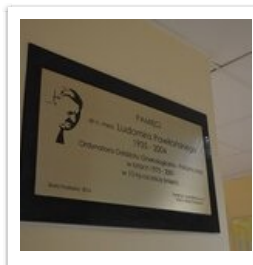
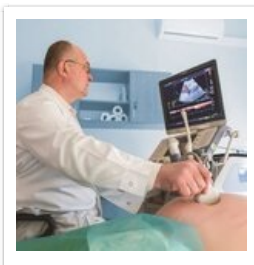
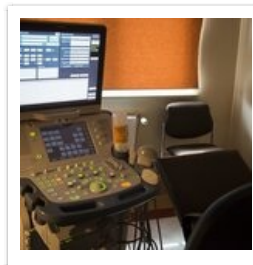
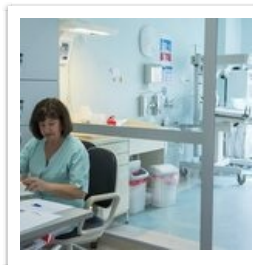
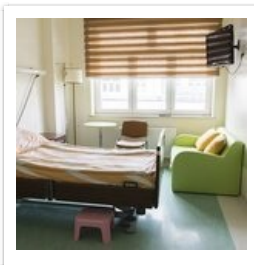

Dodana: 21 marzec 2018 09:11 Zmodyfikowana: 20 sierpień 2025 09:19

[Powrót](#)

[Ekran główny](#)