

Dział Diagnostyki Obrazowej

KIEROWNIK

lek. med. **Andrzej Duda** – specjalista II^o z radiologii i diagnostyki obrazowej

KIEROWNIK ZESPOŁU ELEKTORADIOLOGÓW

mgr **Mateusz Bieliński**

PIELĘGNIARKA KOORDYNUJĄCA

mgr piel. **Edyta Olejarczyk** – specjalista pielęgniarstwa anestezjologicznego i intensywnej opieki

KONTAKT Z DZIAŁEM:

Kierownik	83 414 73 31
Kierownik Zespołu Elektoradiologów	83 414 73 33
Rejestracja RTG	83 414 73 32
Rejestracja USG	83 414 73 39
Rejestracja TK	83 414 73 37
Pracownia Tomografii Komputerowej	83 414 73 30
Rejestracja RM	83 414 72 53 w godzinach 11 ⁰⁰ – 14 ³⁰
Gabinet lekarski	83 414 73 35

SPECYFIKA DZIAŁU:

Dział Diagnostyki Obrazowej zlokalizowany jest na I piętrze Szpitala, jedynie Pracownia Rezonansu Magnetycznego mieści się na niskim parterze.

Dział prowadzi zintegrowaną diagnostykę w oparciu o następujące pracownie:

- USG,
- tomografii komputerowej,
- rentgenodiagnostyki ogólnej,
- badań mammograficznych,
- rezonansu magnetycznego.

Pracownie Działu służą pacjentom hospitalizowanym w oddziałach szpitalnych, pacjentom ambulatoryjnym oraz pacjentom innych podmiotów działalności leczniczej, które zawarły ze Szpitalem umowę na badania diagnostyki obrazowej. Badania dostępne są również odpłatnie, zgodnie z cennikiem usług obowiązującym w Szpitalu.

Dostępność do badań jest ciągła i całodobowa. **Rejestracja** czynna jest **od poniedziałku do piątku** w godzinach **8⁰⁰ - 18⁰⁰**. Nagłe badania każdego rodzaju są wykonywane w ciągu całej doby.

Zastosowanie radiologii cyfrowej umożliwia otrzymywanie wysokiej jakości obrazów diagnostycznych z możliwością ich elektronicznej analizy dokonywanej przez profesjonalny personel. Nowoczesny sprzęt diagnostyczny, oprogramowanie oraz wsparcie ze strony rozwiązań teleinformatycznych zwiększają wydajność i efektywność pracy Działu.

Nowoczesny aparat mammograficzny przystosowany do intensywnej pracy, pozwala na wykrywanie bardzo wczesnych symptomów rozwoju problemu zdrowotnego.

W pracowni tomografii komputerowej wykonywany jest pełny zakres badań tj. badania głowy, klatki piersiowej, jamy brzusznej, miednicy mniejszej, kręgosłupa i kończyn.

W pracowni rezonansu magnetycznego wykonywany jest pełny zakres badań tj. badania głowy, szyi, piersi, jamy brzusznej, miednicy mniejszej, prostaty, kręgosłupa oraz stawów.

Pracownie ultrasonograficzne oferują pełny profil świadczeń diagnostycznych w zakresie badania narządów wewnętrznych jak i świadczeń terapeutycznych w postaci wykonywania punkcji odbarczających zbiorniki płynowe, zakładania przezskórnych przetok, wykonywania biopsji aspiracyjnych i inne.

Dział realizuje badania przesiewowe w ramach **Programu Profilaktycznego Wczesnego Wykrywania Raka Piersi**, w ramach którego wykonywane są bezpłatne badania mammograficzne.

Dział Diagnostyki Obrazowej realizuje również **profilaktyczny program badań w kierunku wykrywania raka płuca**.

[Więcej informacji o programach profilaktycznych realizowanych przez WSzS](#)

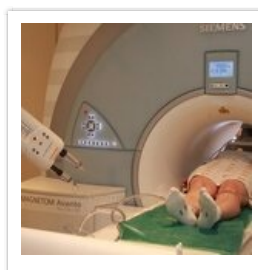
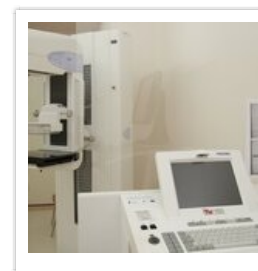
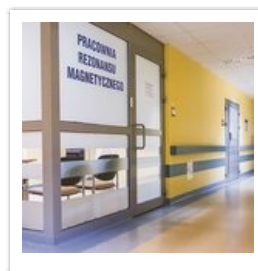
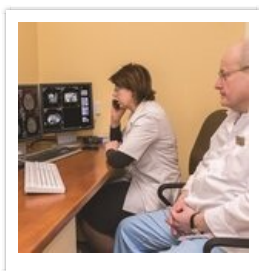

Dodana: 20 kwiecień 2018 13:21 Zmodyfikowana: 7 październik 2025 15:01

[Powrót](#)

[Ekran główny](#)