

Oddział Kardiologiczny

LEKARZ KIERUJĄCY ODDZIAŁEM

lek. med. Sebastian Wójcik – specjalista z kardiologii i medycyny ratunkowej

Z-CA LEKARZA KIERUJĄCEGO ODDZIAŁEM

lek. med. Anita Duda-Daniluk – specjalista z kardiologii i medycyny rodzinnej

p.o. PIEŁĘGNIARKI ODDZIAŁOWEJ (kardiologia inwazyjna)

mgr piel. Iwona Semeniuk – specjalista pielęgniarstwa kardiologicznego

p.o. PIEŁĘGNIARKI ODDZIAŁOWEJ (kardiologia zachowawcza)

mgr piel. Dorota Fedoruk – specjalista pielęgniarstwa zachowawczego

KONTAKT Z ODDZIAŁEM

Pododdział Kardiologii Inwazyjnej (parter)

Lekarz Kierujący Oddziałem	83 414 75 31
Pielęgniarka Oddziałowa	83 414 75 33
Sekretariat	83 414 71 31
Gabinet lekarski	83 414 75 34
Dyżurka pielęgniarek	83 414 75 35
Gabinet Echo Serca	83 414 71 97
Pracownia Elektrofizjologii Serca	83 414 75 38
Pracownia Hemodynamiki	83 414 72 43
Pracownia Hemodynamiki – gabinet lekarski	83 414 73 68
Pracownia Hemodynamiki – Pielęgniarka Koordynująca	83 414 73 69
Telefon do pacjentów	83 414 75 36
Tablet	533 348 326

Pododdział Kardiologii Zachowawczej (budynek 1D, II piętro, nad Zespołem Poradni Specjalistycznych)

Z-ca Lekarza Kierującego Oddziałem	83 414 75 32
Pielęgniarka Oddziałowa Sekretariat	83 414 75 54
Gabinet lekarski	83 414 75 85 83 414 77 69
Dyżurka pielęgniarek	83 414 75 51
Telefon do pacjentów	83 414 75 52

SPECYFIKA ODDZIAŁU:

W ramach Oddziału Kardiologicznego funkcjonuje Pododdział Kardiologii Inwazyjnej, Pododdział Intensywnego Nadzoru Kardiologicznego, Pracownia Hemodynamiki, Pracownia Kontroli Stymulatorów i Kardiowerterów, Pracownia Elektrofizjologii i Elektroterapii Serca, Pracownia Badań Holtera oraz Pracownia Echokardiografii.

Leczeni są tu pacjenci m. in. z:

- chorobą niedokrwienną serca,
- ostrym zespołem wieńcowym,
- zawałem mięśnia sercowego,
- kardiogenym obrzękiem płuc,
- napadowym migotaniem przedsionków,
- blokiem przedsionkowo - komorowym,
- wadami serca,
- niewydolnością krążenia.

W zakresie diagnozowania chorób układu krążenia w Oddziale wykonywane są badania nieinwazyjne, takie jak:

- echokardiografia serca - badanie przezklatkowe i przezprzełykowe,
- próby wysiłkowe,
- echokardiograficzne próby obciążeniowe,
- całodobowe monitorowanie EKG metodą Holtera,
- całodobowe pomiary ciśnienia tętniczego.

W ramach hospitalizacji pacjentom wykonywane są m. in. zabiegi:

- koronarografii i angioplastyki naczyń wieńcowych,
- arteriografii różnych narządów,
- czasowej stymulacji serca,
- implantacji kardiowertera - defibrylatora serca (ICD),
- implantacji stymulatora serca,
- zakładanie kontrapulsacji aortalnej,
- kardiowersji i defibrylacji,
- ablacja w systemie 3D.

Pododdział Kardiologii Inwazyjnej posiada salę wyposażoną w urządzenie ECMO, które umożliwia pozaustrojowe natlenianie krwi. Jest to bardzo inwazyjna metoda leczenia pacjentów w stanie ostrej, ciężkiej niewydolności oddechowej lub krążeniowej oraz we wstrząsie kardiogenym. Urządzenie ECMO wykorzystywane jest tylko w sytuacjach, kiedy zawodzą konwencjonalne metody leczenia pacjentów.

W Pracowni Elektrofizjologii i Elektroterapii Serca wszczepiane są układy stymulujące serce oraz prowadzona jest diagnostyka i leczenie zaburzeń rytmu serca. Kontrolę nad funkcjonowaniem wszczepionych układów stymulujących serce sprawuje Pracownia Kontroli Stymulatorów i Kardiowerterów.

W oddziale prowadzony jest program KOS - Zawał, który obejmuje diagnostykę zawału, terapię zgodnie ze wskazaniami klinicznymi oraz ambulatoryjną opiekę specjalistyczną i rehabilitację kardiologiczną w okresie 12 miesięcy od wystąpienia zawału mięśnia sercowego.

Oddział współpracuje z Kliniką Kardiologii w SPSK 4 w Lublinie, Instytutem Kardiologii w Aninie oraz Kliniką Kardiologii Centralnego Szpitala Klinicznego przy ul. Banacha w Warszawie.

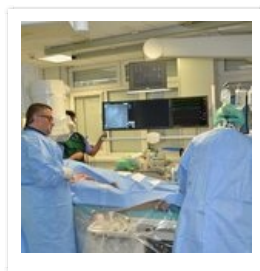
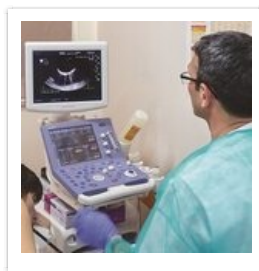
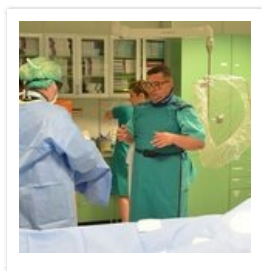
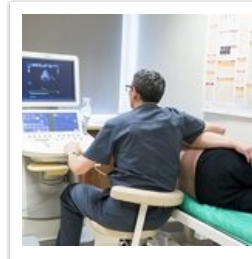
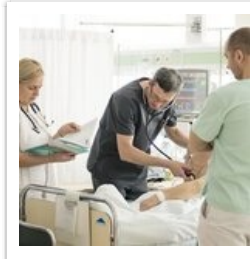
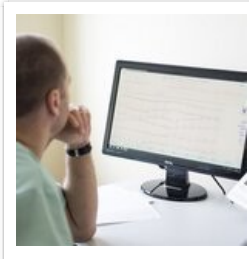

Dodana: 21 marzec 2018 09:17 Zmodyfikowana: 20 sierpień 2025 09:33

[Powrót](#)

[Ekran główny](#)