

# Oddział Otolaryngologiczny

## LEKARZ KIERUJĄCY ODDZIAŁEM

dr n. med. Paweł Poppe – specjalista z otolaryngologii

## p.o. PIEŁĘGNIARKI ODDZIAŁOWEJ

mgr piel. Anna Żyluk – specjalista pielęgniarstwa operacyjnego

## KONTAKT Z ODDZIAŁEM:

Lekarz Kierujący Oddziałem	83 414 75 81
Pielęgniarka Oddziałowa	83 414 75 82
Sekretariat (Rejestracja telefoniczna na zabiegi w godz. 9 <sup>00</sup> -13 <sup>00</sup> )	83 414 75 83
Gabinet lekarski	83 414 75 84
Dyżurka pielęgniarek	83 414 75 86
Telefon do pacjentów	83 414 75 87
Tablet	533 348 328

## SPECYFIKA ODDZIAŁU:

Oddział zlokalizowany jest na VI piętrze budynku szpitala i posiada własne sale operacyjne (aseptyczną i septyczną), salę intensywnej opieki, pracownię endoskopową, pokój badań Bera oraz salę opatrunkową. Prowadzona diagnostyka oraz leczenie, zarówno operacyjne jak i zachowawcze, dotyczą:

- chorób uszu,
- chorób nosa,
- chorób gardła i krtani,
- onkologii głowy i szyi,
- audiologii,
- chirurgii rekonstrukcyjnej.

Operacje wykonywane są przy użyciu nowoczesnych technik w tym mikrochirurgii z wykorzystaniem mikroskopu i optyki endoskopowej oraz systemu RaVoR do redukcji tkanek.

Całodobowa dostępność do diagnostyki rentgenowskiej i laboratoryjnej pozwala na pełną diagnostykę laryngologiczną.

Po leczeniu szpitalnym pacjenci mają możliwość kontynuacji leczenia ambulatoryjnego w przyszpitalnej [Poradni Otolaryngologicznej](#).

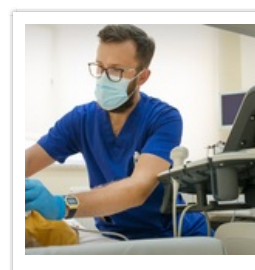
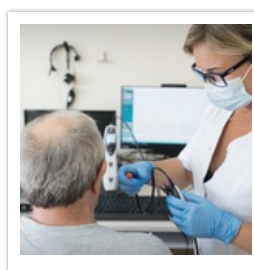
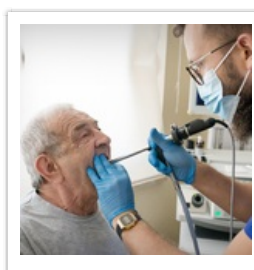
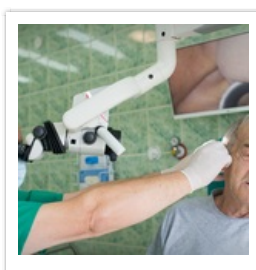

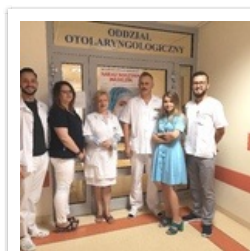
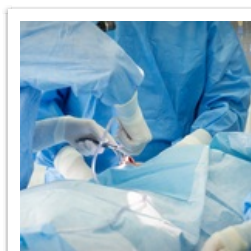
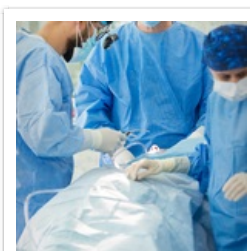

---

Dodana: 21 marzec 2018 09:37 Zmodyfikowana: 28 kwiecień 2026 13:48

---

[Powrót](#)

[Ekran główny](#)